8 (800) 200-85-58
Вся Россия (многоканальный)
Кисловодск Сочи Москва

Санаторий Ленинские Скалы



Цены от: 5 400 руб.
Оценка: 2.92 / 5

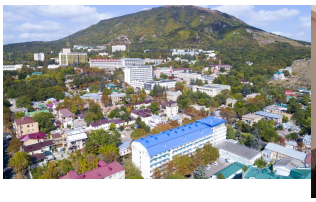


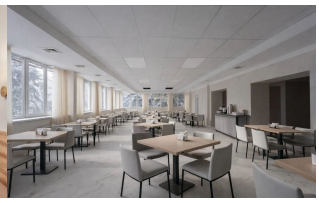

Преимущества

в парке
небольшой санаторий
меню-заказ
дети с 4 лет

Лечебный профиль

Заболевания органов пищеварения
Заболевания нервной системы
Система кровообращения
Заболевания костно-мышечной системы

Описание

Санаторий «Ленинские скалы» умиротворяюще расположился в зеленом сердце Пятигорска, у подножия величественного Машука, где сливаются воедино природа Кавказских Минеральных Вод и удобство доступа к главным достопримечательностям и источникам города.

Эта современная здравница, специализирующаяся на оздоровлении и восстановительном отдыхе, использует истинные дары природы: целебный климат, знаменитые пятигорские минеральные воды (радоновые, сероводородные) и лечебные грязи Тамбуканского озера.

После капитального ремонта корпус санатория предлагает гостям повышенный комфорт и уют. Обновленные лечебные помещения оснащены передовым медицинским оборудованием, что повышает эффективность оздоровительных программ.

Основные медицинские профили:

- Нарушения обмена веществ
- Заболевания опорно-двигательного аппарата
- Заболевания нервной системы
- Болезни системы кровообращения
- Заболевания органов дыхания (нетуберкулезного характера)
- Общеоздоровительные и профилактические программы

Лечебная база:

- бальнеотерапия (радоновые, сероводородные ванны, подводный душ-массаж),
- грязелечение (применение иловой грязи, грязевые ванны),
- питьевое лечение минеральными водами,
- аппаратная физиотерапия (магнито-, лазеро-, УВЧ-терапия, ультразвук),
- лечебная физкультура в бассейне,
- массаж и терренкур.

Опытный медицинский персонал гарантирует индивидуальный подход.

Проживание:

Уютные номера различных категорий, от стандарта до люкса, оснащены всей необходимой мебелью, санузлом, телевизором, холодильником и Wi-Fi. Панорамные окна открывают виды на Машук, окрестности Пятигорска и Кавказские горы.

Питание:

Питание трехразовое, по системе «меню-заказ», с учетом диетических рекомендаций и принципов здорового питания.

- Комплексного лечения хронических заболеваний.
- Послеоперационной реабилитации (не раннее 6 месяцев после операции)
- Профилактического оздоровления и снижение уровня стресса.
- Семейного отдыха с возможностью лечения (принимают детей с 4 лет).
- Комфортного проживания с посещением экскурсий по Пятигорску.

Главное преимущество — это гармоничное сочетание тишины, чистого горного воздуха и живописных пейзажей с современной лечебно-диагностической базой, использующей уникальные природные факторы. Здесь лечение превращается в полноценный и приятный отдых.

Санаторий «Ленинские скалы» — это синергия природных богатств курорта, живописного расположения и обновленной инфраструктуры, предлагающей комфортное проживание и эффективное оздоровление. Это превосходный выбор для тех, кто ценит природную красоту, традиции водо- и грязелечения

в сочетании с высоким уровнем сервиса.

Условия проживания:

Перечень документов необходимых для заезда

1. Паспорт – для граждан РФ, а также документы на прибывших с ним детей – свидетельство о рождении (до 14 лет).
2. Иностранным гражданам – заграничный паспорт, виза и миграционная карта;
3. Полис обязательного медицинского страхования или добровольного медицинского страхования;
4. Санаторно-курортная карта формы № 072-у для взрослых и № 076-у для детей Приказ Минздрава России от 09.11.2012 № 874н (с отметкой флюорографии);
5. Справка об эпидемиологическом окружении (об отсутствии контактов с инфекционными больными) для детей от 4 лет.