"Ваш отдых Юг"

8 (800) 200-85-58
Вся Россия (многоканальный)
Кисловодск Сочи Москва

Гостиница Родина Бизнес Отель



Цены от: 1 440 руб.



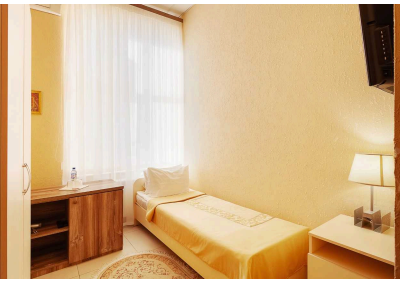

Преимущества

без питания
завтрак
парковка
дети с 0 лет

Описание

Расположение бизнес-отеля «Родина» отвечает самым разным запросам: спокойная атмосфера для работы здесь гармонично сочетается с возможностями для качественного отдыха. Федеральная трасса «Кавказ» проходит всего в километре от отеля, а международный аэропорт Минеральные Воды находится в 35 километрах, что делает «Родину» идеальным местом для остановки как по пути к знаменитым горнолыжным курортам — Архызу, Домбаю и Приэльбрусью, так и для размеренного отдыха в самом сердце Кавказских Минеральных Вод.

Номерной фонд отеля включает двадцать комфортабельных комнат различных категорий: от стандартных до просторных студио. Каждое помещение продумано для полноценного отдыха и оснащено всем необходимым, позволяя гостям чувствовать себя свободно как во время короткой командировки, так и в продолжительном семейном путешествии. Атмосфера здесь располагает к уединению и восстановлению сил на фоне величественных горных пейзажей.

Особое внимание в «Родине» уделено потребностям деловых путешественников. На территории отеля функционируют три конференц-зала, оснащенных современным оборудованием для проведения переговоров, презентаций и обучающих мероприятий любого уровня. Гибкость пространств позволяет адаптировать их под формат встречи, сохраняя при этом высокий статус и комфорт.

Инфраструктура отеля создает условия для поддержания активного образа жизни даже вдали от дома. Круглосуточный тренажерный зал, укомплектованный силовыми и кардиотренажерами, доступен для постояльцев бесплатно в любое время суток. Для гостей, путешествующих с собственным инвентарем — будь то лыжи, сноуборды или велосипеды — предусмотрена отдельная камера хранения. На территории обустроена собственная охраняемая автостоянка. Завершает картину кафе с панорамным остеклением, именно здесь сервируют континентальные завтраки, задавая тон предстоящему дню. Приемлемая ценовая политика и круглосуточное приветливое обслуживание делают бизнес-отель «Родина» универсальным выбором для тех, кто ценит деловой настрой и домашний уют на фоне кавказской природы.