"Ваш отдых Юг"

8 (800) 200-85-58
Вся Россия (многоканальный)
Кисловодск Сочи Москва

Гостевой дом Viva Сильвия



Цены от: 650 руб.

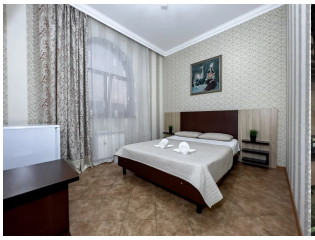

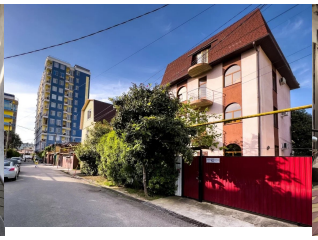


Преимущества

без питания

дети с 0 лет

Описание

Гостевой дом «Вива Сильвия» расположен в центре курортного города Адлер, недалеко от Черного моря. Гости могут посетить близлежащие рестораны и кафе. В пешей доступности находятся магазины, рынки и супермаркеты. В 0,8 километрах расположен парк аттракционов и сквер Бестужева-Марлинского. Среди достопримечательностей — исторический музей, маяк и Свято-Троицкая церковь. Расстояние до аэропорта составляет 6 километров, а до железнодорожного вокзала — 4 километра.

В номерах разных категорий есть комфортная мягкая мебель, вместительные шкафы, кондиционеры и телевизоры. В распоряжении гостей индивидуальные душевые комнаты с предметами личной гигиены. Бесплатный Wi-Fi доступен на всей территории. На общей кухне постояльцы могут готовить еду, пользуясь необходимой бытовой техникой. Расстояние до городского галечного пляжа составляет всего 570 метров.