8 (800) 200-85-58
Вся Россия (многоканальный)
Кисловодск Сочи Москва

Отель Orange



Цены от: 1 025 руб.



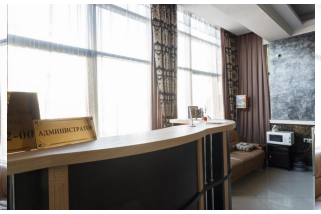


Преимущества

без питания парковка дети с 0 лет

Описание

В поисках спокойного и в то же время насыщенного отдыха на водах стоит обратить внимание на этот курортный уголок. «Оранж» в Ессентуках — это отель в современном европейском стиле. Здесь нет пафоса дворцов, но есть искренняя забота о госте и продуманная функциональность. К услугам путешественников номера разных категорий — от уютного «Комфорта» до просторных «Люксов» и «Апартаментов», так что легко найти вариант как для деловой поездки, так и для семейного отпуска.

Расположение отеля радует своей продуманностью: он находится в двух шагах от центральной городской суеты, но при этом на тихой Кисловодской улице, которую местные по праву считают историческим сердцем Ессентуков. До знаменитого Курортного парка с питьевыми источниками — всего десять минут размеренным шагом, и это время пролетает незаметно. Дорога к целебной воде превращается в мини-экскурсию: мимо необычной городской музыкальной школы с запоминающейся архитектурой, старинного краеведческого музея и величественного концертного зала имени Шаляпина, у которого гостей встречает живой фонтан, играющий на свету.

Вокруг отеля сложно не заметить обилие самой разной инфраструктуры — кафе, аптеки и магазины находятся буквально под рукой, а стойка

регистрации работает круглосуточно. Вежливый и ненавязчивый персонал делает всё, чтобы отдых стал именно таким, каким его ждёшь: комфортным, душевным и по-настоящему запоминающимся, без лишних хлопот.